

CZĘŚĆ OPISOWA

| | | |
|------|--|---|
| 1. | Podstawa opracowania..... | 3 |
| 2. | Inwestor | 3 |
| 3. | Przedmiot inwestycji | 3 |
| 4. | Granica oddziaływania obiektu..... | 3 |
| 5. | Opis stanu istniejącego..... | 3 |
| 6. | Opis stanu projektowanego | 3 |
| 6.1. | Stanowiska postojowe..... | 3 |
| 6.2. | Elementy małej architektury..... | 3 |
| 6.3. | Zieleń, skarpy..... | 3 |
| 7. | Rozwiązania w zakresie bezpieczeństwa | 4 |
| 8. | Wpływ obiektu budowlanego na środowisko..... | 4 |
| 9. | Warunki ochrony przeciwpożarowej..... | 4 |
| 10. | Istniejące uzbrojenie ulicy | 4 |
| 11. | Uwagi końcowe..... | 4 |

CZĘŚĆ RYSUNKOWA

| | | |
|----|-----------------------------------|----------|
| 1. | Orientacja, skala 1:1000 | rys nr 1 |
| 2. | Plan sytuacyjny, skala 1:500..... | rys nr 2 |
| 3. | Przekrój typowy, skala 1:50..... | rys nr 3 |

1. Podstawa opracowania

Opracowanie sporządzono na podstawie:

- Ustawy Prawo Budowlane z dnia 7 lipca 1994r – tekst jednolity Dz.U.2016.290;
- Miejsowego Planu Zagospodarowania Przestrzennego gminy Buczkowice dla sołectwa Godziszka – uchwała XXIV/173/04 Rady Gminy Buczkowice z dnia 22 września 2004r;
- Mapy sytuacyjno-wysokościowej;
- Wizji lokalnej w terenie.

2. Inwestor

Gmina Buczkowice
ul. Lipowska 730
43-374 Buczkowice

3. Przedmiot inwestycji

Przedmiotem inwestycji jest budowa 10 stanowisk postojowych dla samochodów osobowych wraz z elementami małej architektury w obrębie działki 203 obręb Godziszka w rejonie ulicy Beskidzkiej w Godziszcu.

W szczególności inwestycja obejmuje:

- budowę 9 stanowisk postojowych dla samochodów osobowych o wymiarach 2.5m×5.0m oraz jedno stanowisko postojowe dla pojazdu osoby niepełnosprawnej o wymiarach 3.6×5.0m wraz z drogą manewrową o szerokości 5m;
- montaż urządzeń małej architektury:
 - dwóch ławek parkowych bez oparcia,
 - dwóch tablic informacji miejscowej;
 - trzech koszy na śmieci,
 - stojaka dla rowerów (4 stojaki lub jeden poczwórny).

4. Granica oddziaływania obiektu

Granice oddziaływania obiektu ustalono na podstawie Rozporządzenia Ministra Transportu, Budownictwa i Gospodarki Morskiej w sprawie warunków technicznych, jakim powinny odpowiadać budynki i ich usytuowanie, tekst jednolity Dz.U.2015.1422 i pokrywa się ona z granicą opracowania oraz obejmuje jedynie działkę 203 obręb Godziszka.

5. Opis stanu istniejącego

W stanie istniejącym działka przeznaczona pod przedmiotową inwestycję pełni już funkcję parkingową. W jej granicach w znacznej części jest ona utwardzona kruszywem.

6. Opis stanu projektowanego

6.1. Stanowiska postojowe

Zaprojektowano utwardzoną płytę do parkowania samochodów osobowych w formie utwardzonego placu o wymiarach 20m×25m o nawierzchni asfaltowej układanej na warstwie wyrównawczej z kruszywa o grubości ok. 12cm. Obrzeże płyty stanowi opaska o szerokości 15cm z betonowych krawężników najazdowych 15×25cm na ławie betonowej z oporem z betonu C12/15. Płyta parkingowa nachylona jest zgodnie ze spadkiem terenu, przy czym maksymalny spadek nie może przekraczać 2%. W środkowej części płyty zaprojektowano 9 stanowisk postojowych o wymiarach 2.5m×5.0m i jedno o wymiarach 3.6m×5.0m dla pojazdu osoby niepełnosprawnej. Rozwiązanie do zapewnienia uzyskania wymaganych prawem minimalnych odległości od granic działek budowlanych. Nawierzchnię miejsc postojowych dopuszcza się do wykonania w wersji z czerwonej kostki brukowej. Stanowiska postojowe zostaną wyznaczone białą farbą drogową w przypadku nawierzchni asfaltowej lub z szarej kostki brukowej dla wariantu z betonowej kostki brukowej, Obsługa komunikacyjna parkingu zapewniona jest poprzez dwa istniejące zjazdy z drogi powiatowej – ulicy Beskidzkiej w Godziszcu.

6.2. Elementy małej architektury

Zaprojektowano typowe, powszechnie stosowane ławki bez oparcia, stalowe kosze na śmieci, tablice typu ogłoszeniowego oraz stalowe stojaki na rowery. Elementy stalowe wykonywane będą z elementów ocynkowanych ewentualnie malowanych proszkowo. Sposób mocowania do podłoża – za pomocą fundamentów betonowych o wymiarach zgodnych z instrukcjami producenta. Klasa betonu minimum C12/15.

6.3. Zieleń, skarpy

Skarpy nie występują – ewentualne różnice terenu powstałe w wyniku niwelacji terenu pod stanowiska postojowe zostaną rozplantowane. Istniejący teren zniszczony ruchem budowlanym zostanie doprowadzony do należytego porządku oraz pokryty trawą.

7. Rozwiązania w zakresie bezpieczeństwa

Teren placu postojowego jest już oświetlony – istniejące latarnie zasilane napowietrznie.

Jako podstawowe zabezpieczenie ruchu drogowego przewidziano znaki pionowe i poziome zgodne z Rozporządzeniem Ministra Infrastruktury z dnia 3 lipca 2003r w sprawie szczegółowych warunków technicznych dla znaków i sygnałów drogowych oraz urządzeń bezpieczeństwa ruchu drogowego i warunków ich umieszczania na drogach Dz.U.220.2181.2003 z późniejszymi zmianami wraz z załącznikami 1÷4.

Na terenie placu postojowego obowiązują przepisy ruchu drogowego zgodne z ustawą „Prawo o ruchu drogowym”.

8. Wpływ obiektu budowlanego na środowisko

Plac postojowych oraz urządzenia małej architektury nie mają negatywnego wpływu na środowisko. Do ich budowy zostaną użyte materiały budowlane posiadające odpowiednie dopuszczenia do stosowania w budownictwie.

Przedmiotowe budowle nie zmieniają istniejących stosunków wodnych.

9. Warunki ochrony przeciwpożarowej

Przeznaczone do wykonania budowle oraz urządzenia nie wymagają stosowania ochrony przeciwpożarowej.

10. Istniejące uzbrojenie ulicy

W rejonie inwestycji występują sieci podziemnego uzbrojenia terenu w postaci kabli teletechnicznych, sieci gazowych oraz wodociągowych. Z uwagi na fakt, iż w ramach inwestycji nie są planowane do wykonania głębokie wykopy, nie będzie występowała bezpośrednia kolizja z urządzeniami uzbrojenia terenu.

Istniejące napowietrzna linia oświetlenia terenu nie koliduje z przedmiotową budowlą oraz urządzeniami rekreacyjnymi.

11. Uwagi końcowe.

Wszystkie prace należy prowadzić pod nadzorem przedstawiciela Właściciela sieci uzbrojenia terenu znajdujących się w bezpośrednim sąsiedztwie inwestycji.

Wszystkie prace należy prowadzić przy ścisłym zachowaniu przepisów bhp.

Należy ściśle przestrzegać instrukcje montażowe.

Opracował:
mgr inż. Rafał RADZIO

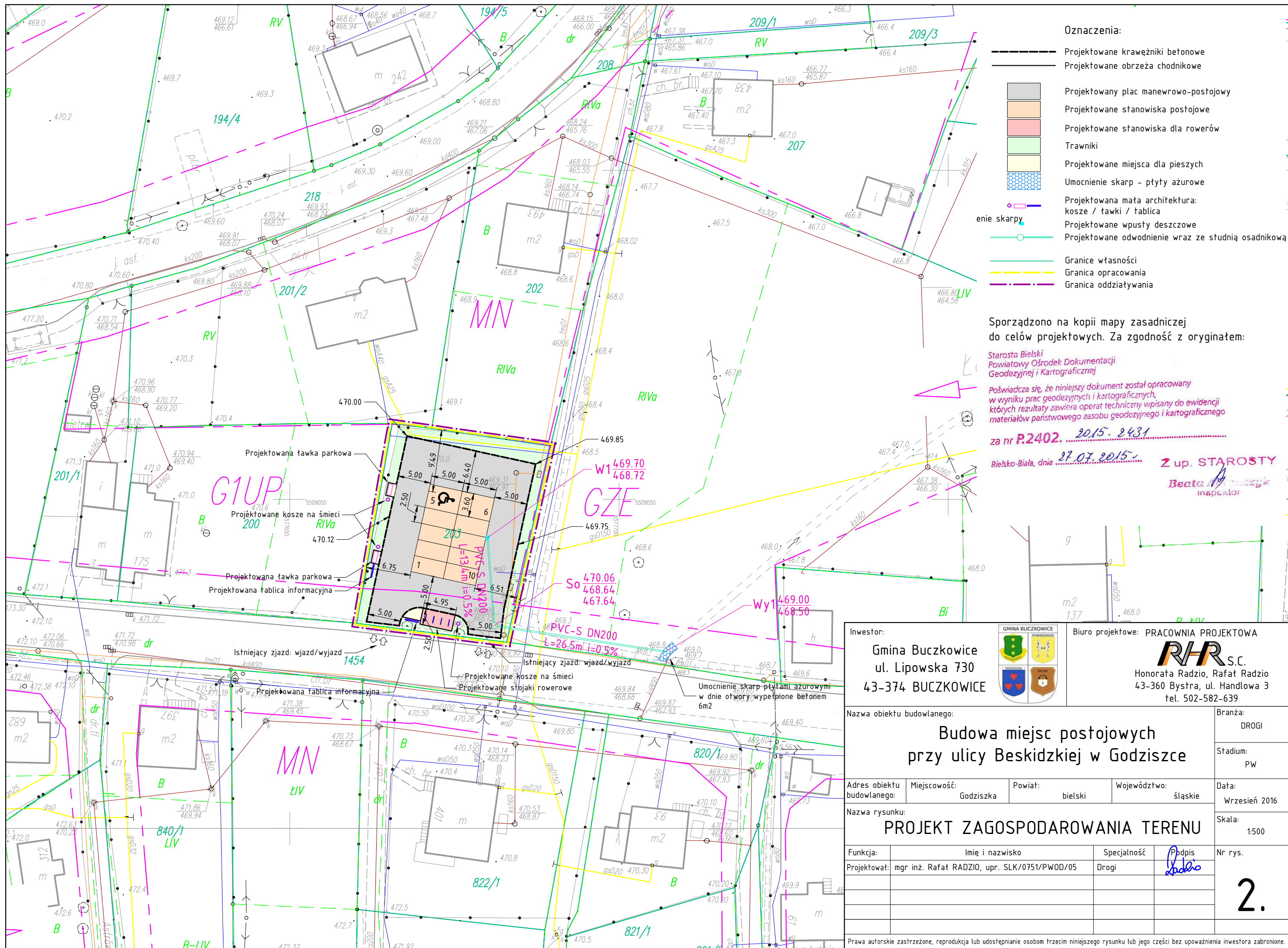

- Oznaczenia:
- Projektowane krawężniki betonowe
 - Projektowane obrzeża chodników
 - Projektowany plac manewrowo-postojowy
 - Projektowane stanowiska postojowe
 - Projektowane stanowiska dla rowerów
 - Trawniki
 - Projektowane miejsca dla pieszych
 - Umocnienie skarp - płyty ażurowe
 - Projektowana mata architektura: kosze / tawki / tablica
 - Projektowane wpusty deszczowe
 - Projektowane odwodnienie wraz ze studnią osadnikową
 - Granice własności
 - Granica opracowania
 - Granica oddziaływania

Sporządzono na kopii mapy zasadniczej do celów projektowych. Za zgodność z oryginałem:

Starosta Bielski
Powiatowy Ośrodek Dokumentacji
Geodezyjnej i Kartograficznej

Poświadczam, że niniejszy dokument został opracowany w wyniku prac geodezyjnych i kartograficznych, których rezultaty zawiera operat techniczny wpisany do ewidencji materiałów państwowego zasobu geodezyjnego i kartograficznego

za nr P.2402. 2015. 2431

Bielsko-Biała, dnia 27.07.2015 Z up. STAROSTY
Beata Krawczyk inspektor

| | | | |
|--|--|--------------------|-------------------------|
| Inwestor: Gmina Buczkowice ul. Lipowska 730 43-374 BUCZKOWICE | | Branża: DROGI | |
| Nazwa obiektu budowlanego: Budowa miejsc postojowych przy ulicy Beskidzkiej w Godziszce | | Stadium: PW | |
| Adres obiektu budowlanego: | Miejscowość: Godziszka | Powiat: bielski | Województwo: śląskie |
| Nazwa rysunku: PROJEKT ZAGOSPODAROWANIA TERENU | | | |
| Funkcja: | Imię i nazwisko | Specjalność | Podpis |
| Projektował: | mgr inż. Rafał RADZIO, upr. SLK/0751/PWOD/05 | Drogi | |
| Prawa autorskie zastrzeżone, reprodukcja lub udostępnianie osobom trzecim niniejszego rysunku lub jego części bez upoważnienia inwestora zabronione. | | | |

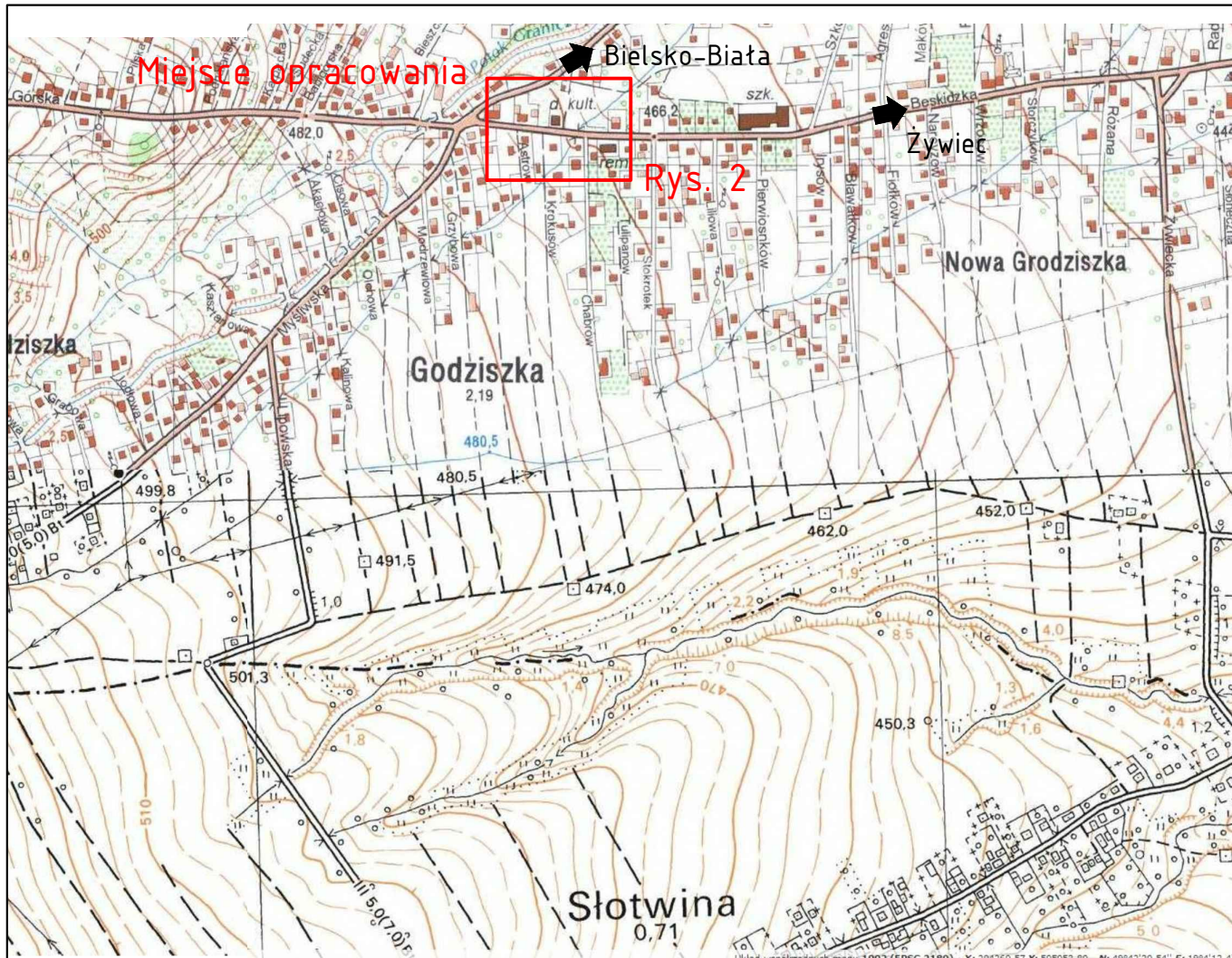

| | | | | | |
|---|--|--|---------|--|---|
| Inwestor: | |  | | Biuro projektowe: PRACOWNIA PROJEKTOWA  S.C. Honorata Radzio, Rafał Radzio 43-360 Bystra, ul. Handlowa 3 tel. 502-582-639 | |
| Nazwa obiektu budowlanego: | | | | | |
| Budowa miejsc postojowych przy ulicy Beskidzkiej w Godziszce | | | | | |
| Adres obiektu budowlanego: | | Miejscowość: | Powiat: | Województwo: | Data: |
| | | Godziszka | bielski | śląskie | Wrzesień 2016 |
| Nazwa rysunku: | | | | | |
| ORIENTACJA | | | | | |
| Funkcja: | Imię i nazwisko | | | Specjalność | Podpis |
| Projektował: | mgr inż. Rafał RADZIO, upr. SLK/0751/PWOD/05 | | | Drogi |  |
| | | | | | |
| | | | | | |
| | | | | | |
| | | | | | |
| | | | | | 1. |



Kosz na śmieci



ławka



Tablica

Stojak dla rowerów

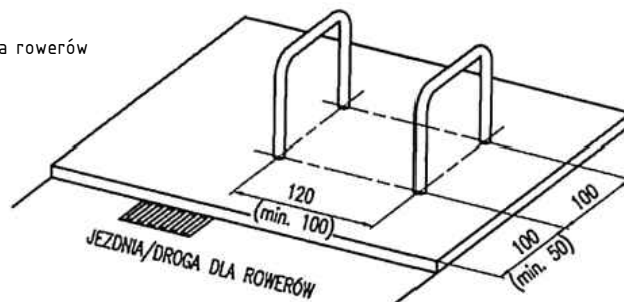

C: Usytuowanie stojaków przy jezdni/drodroze rowerowej

Inwestor:

Gmina Buczkowice
ul. Lipowska 730
43-374 BUCZKOWICE



Biurowie projektowe: PRACOWNIA PROJEKTOWA

RHR S.C.

Honorata Radzio, Rafał Radzio
43-360 Bystra, ul. Handlowa 3
tel. 502-582-639

Nazwa obiektu budowlanego:

**Budowa miejsc postojowych
przy ulicy Beskidzkiej w Godziszce**

Branża:

DROGI

Stadium:

PW

Adres obiektu
budowlanego:

Miejscowość:

Godziszka

Powiat:

bielski

Województwo:

śląskie

Data:

Wrzesień 2016

Nazwa rysunku:

**MAŁA ARCHITEKTURA
Rysunki przykładowe**

Skala:

Funkcja:

Imię i nazwisko

Specjalność

Podpis
R. Radzio

Nr rys.

Projektował: mgr inż. Rafał RADZIO, upr. SLK/0751/PW0D/05

Drogi

4.